

സാമൂഹ്യനീതി ഡയറക്ടറുടെ നടപടി ക്രമങ്ങൾ

(സന്നിധ്യം: ശ്രീ. വേണു.വി.എസ്)

വിഷയം: സാമൂഹ്യനീതി വകുപ്പ് - സംയോജിത ശിശു വികസന സേവന പദ്ധതി - 2017-18 സാമ്പത്തിക വർഷം 4235-02-102-90(P) ശീർഷകത്തിൽ വകയിരുത്തിയിട്ടുള്ള തുക വിനിയോഗിച്ച് സംസ്ഥാനത്താകെയായി 69 അങ്കണവാടി കെട്ടിടങ്ങൾ നിർമ്മിക്കുന്നതിന് അനുമതി നൽകി ഉത്തരവ് പുറപ്പെടുവിക്കുന്നു

- പരാമർശം: 1) സ.ഉ(സാധാ) നമ്പർ 418/2017/സാനീവ തീയതി : 29-6-17
- 2) പൊതുമരാമത്ത് കെട്ടിട വിഭാഗം ചീഫ് എൻജിനീയറുടെ എഫ്.ബി 7/2507/2017 നമ്പർ കത്ത്. തീയതി: 9-8-17

ഉത്തരവ് നമ്പർ. ഐസിഡിഎസ്/എ7-4774/17 തീയതി : 29-8-2017

സംസ്ഥാനത്ത് പ്രവർത്തിക്കുന്ന അങ്കണവാടി കെട്ടിടങ്ങളുടെ ഘടനയും വികസനവും കൂട്ടികൾക്ക് അനുയോജ്യമായ രീതിയിൽ മാറ്റുന്നതിനായി അങ്കണവാടി കെട്ടിടങ്ങളുടെ നിർമ്മാണത്തിനായി 2017-18 സാമ്പത്തിക വർഷത്തിൽ 4235-02-102-90(P) ശീർഷകത്തിൽ വകയിരുത്തിയിട്ടുള്ള 600 ലക്ഷം രൂപ വിനിയോഗിച്ച് ആകെ 69 അങ്കണവാടി കെട്ടിടങ്ങൾ 14.50 ലക്ഷം രൂപ യൂണിറ്റ് കോസ്റ്റിൽ നിർമ്മിക്കുന്നതിന് ബഡ്ജറ്റിൽ വ്യവസ്ഥ ചെയ്യുന്നു. പ്രസ്തുത പരിപാടി തദ്ദേശസ്വയംഭരണ സ്ഥാപനങ്ങളുടെ സഹായത്തോടെ നടപ്പാക്കുമെന്നും ഒരു അങ്കണവാടി കെട്ടിടത്തിന്റെ നിർമ്മാണ ചെലവായ 14.50 ലക്ഷം രൂപയുടെ 60% തുക സംസ്ഥാന ഗവൺമെന്റും ബാക്കി 40% തുക ബന്ധപ്പെട്ട തദ്ദേശസ്വയംഭരണ സ്ഥാപനവും വഹിക്കുന്നതിനും വ്യവസ്ഥ ചെയ്യുന്നു.

ആയതിന്റെ അടിസ്ഥാനത്തിൽ നടപ്പു സാമ്പത്തിക വർഷം 4235-02-102-90 (P) ശീർഷകത്തിൽ വകയിരുത്തിയിട്ടുള്ള 600 ലക്ഷം രൂപ ഉപയോഗിച്ച് 69 കെട്ടിടങ്ങൾ നിർമ്മിക്കുന്നതിനും നിർമ്മാണ ചെലവായ 14.50 ലക്ഷം രൂപയുടെ 40% തുക ബന്ധപ്പെട്ട തദ്ദേശസ്വയംഭരണ സ്ഥാപനം വഹിക്കണമെന്ന ഉറപ്പിന് വിധേയമായി പരാമർശം (1)പ്രകാരം ഭരണാനുമതി നൽകി സർക്കാർ ഉത്തരവ് പുറപ്പെടുവിച്ചിട്ടുണ്ട്.

ഈ സാഹചര്യത്തിൽ സാമൂഹ്യനീതി വകുപ്പിന്റെ കീഴിൽ പ്രവർത്തിക്കുന്ന അനുബന്ധം (1) ആയി ചേർക്കുന്ന 69 അങ്കണവാടികൾക്ക് 14.50 ലക്ഷം രൂപ യൂണിറ്റ് കോസ്റ്റിൽ കെട്ടിടം നിർമ്മിക്കുന്നതിന് 2017-18 സാമ്പത്തിക വർഷത്തിൽ 4235-02-102-90(P) ശീർഷകത്തിൽ വകയിരുത്തിയിട്ടുള്ള 600 ലക്ഷം രൂപ (60%) ഉപയോഗിച്ചും ശേഷിക്കുന്ന തുക ബന്ധപ്പെട്ട തദ്ദേശസ്വയംഭരണ സ്ഥാപനം നിർമ്മാണ ഏജൻസിയായ PWDയ്ക്ക് നൽകുന്ന മുറയ്ക്ക് കെട്ടിടം നിർമ്മിക്കുന്നതിന് അനുമതി നൽകി കെട്ടിട നിർമ്മാണ ചുമതല പൊതുമരാമത്ത് വകുപ്പ് കെട്ടിട വിഭാഗം ചീഫ് എൻജിനീയർക്ക് നൽകിക്കൊണ്ട് ഉത്തരവ് പുറപ്പെടുവിക്കുന്നു.

അങ്കണവാടി കെട്ടിടങ്ങൾ നിർമ്മിക്കുന്നതിന് മോഡൽ പ്ലാൻ, എസ്റ്റിമേറ്റ് എന്നിവ ഹാബിറ്റാറ്റ് തയ്യാറാക്കിയിട്ടുണ്ട്. പ്രസ്തുത പ്ലാൻ, എസ്റ്റിമേറ്റ് എന്നിവ യഥാക്രമം അനുബന്ധം (2),(3) ആയി ഉള്ളടക്കം ചെയ്യുന്നു. പ്ലീന്റ് ഏരിയ, എസ്റ്റിമേറ്റ് തുക എന്നിവയിൽ മാറ്റം വരുത്താതെ കെട്ടിടം നിർമ്മിക്കുന്ന സ്ഥലത്തിന്റെ അവസ്ഥ പരിഗണിച്ച് കെട്ടിടത്തിന്റെ പ്ലാനിൽ മാറ്റം വരുത്തുന്നതിനുള്ള അധികാരം പൊതുമരാമത്ത് വകുപ്പ് കെട്ടിടം വിഭാഗം ചീഫ് എൻജിനീയറിൽ നിക്ഷിപ്തമാണ്. ഇത്തരത്തിൽ നിർമ്മാണ പ്രവർത്തനങ്ങൾ അടിയന്തിരമായി ഏറ്റെടുത്ത് പൂർത്തീകരിക്കേണ്ടതും, നിർമ്മാണ പുരോഗതി യഥാസമയം സാമൂഹ്യനീതി ഡയറക്ടറെ അറിയിക്കേണ്ടതുമാണ്.

കെട്ടിട നിർമ്മാണത്തിന്റെ തദ്ദേശസ്വയംഭരണ സ്ഥാപന വിഹിതമായ 40% തുക (കെട്ടിടം ഒന്നിന് 5,80,000/- രൂപ) പൊതുമരാമത്ത് വകുപ്പിന് കൈമാറുന്നത് സംബന്ധിച്ച പരാമർശം (2) പ്രകാരം മാർഗ്ഗ നിർദ്ദേശങ്ങൾ ലഭ്യമാക്കിയിട്ടുണ്ട്.

ഈ സാഹചര്യത്തിൽ കെട്ടിട നിർമ്മാണത്തിന്റെ 40% തുക ബന്ധപ്പെട്ട പൊതുമരാമത്ത് വകുപ്പ് കെട്ടിടവിഭാഗം എക്സിക്യൂട്ടീവ് എൻജിനീയർമാരുടെ ചേരിയ '8443-00-108 പി.ഡബ്ല്യു. ഡെപ്യൂസിറ്റ്' എന്ന ശീർഷകത്തിൽ ഡെപ്യൂസിറ്റ് ചെയ്യാൻ നിർദ്ദേശിച്ച് ഉത്തരവാകുന്നു. അതാത് ജില്ലകൾ ഡെപ്യൂസിറ്റ് ചെയ്യേണ്ട എക്സിക്യൂട്ടീവ് എൻജിനീയർമാരുടെ വിവരങ്ങൾ അനുബന്ധം (4) ആയി ചേർക്കുന്നു. ഡെപ്യൂസിറ്റ് ചെയ്തത് സംബന്ധിച്ച വിവരങ്ങൾ എക്സിക്യൂട്ടീവ് എൻജിനീയർമാരെ അറിയിക്കേണ്ടതും കെട്ടിട നിർമ്മാണത്തിനുള്ള തദ്ദേശസ്വയംഭരണ സ്ഥാപന വിഹിതം അതാത് തദ്ദേശസ്വയംഭരണ സ്ഥാപനങ്ങൾ പൊതുമരാമത്ത് വകുപ്പിന്റെ പ്രസ്തുത ശീർഷകത്തിൽ

ഒടുക്കുന്നുവെന്ന് ബന്ധപ്പെട്ട ശിശു വികസന പദ്ധതി ഓഫീസർമാർ ഉറപ്പുവരുത്തേണ്ടതുമാണ്.

ഒപ്പ്
സാമൂഹ്യനീതി ഡയറക്ടർ i/c.

ചീഫ് എൻജിനീയർ, PWD (കെട്ടിട വിഭാഗം), തിരുവനന്തപുരം.
(സർക്കാർ ഉത്തരവിന്റെ കോപ്പി, പ്ലാൻ, എസ്റ്റിമേറ്റ്, അഭ്യന്തരവാടികളുടെ ലിസ്റ്റ് എന്നിവ ഉള്ളടക്കം ചെയ്യുന്നു).

- പകർപ്പ് : 1) ബന്ധപ്പെട്ട പ്രോഗ്രാം ഓഫീസർമാർ.
2) ബന്ധപ്പെട്ട CDPOമാർ,
(ഉത്തരവിന്റെ പകർപ്പ് LSGD സെക്രട്ടറിമാർക്ക് കൈമാറേണ്ടതാണ്.)
3) ബന്ധപ്പെട്ട LSGD സെക്രട്ടറിമാർ,
(ഉത്തരവിന്റെ പകർപ്പ് CDPO മുഖാന്തിരം)
4) ICDS/A8 സീറ്റ്
5) വെബ്സൈറ്റ്
5) സ്റ്റോക്ക് ഫയൽ/ഓഫീസ്കോപ്പി.

ഉത്തരവിൻ പ്രകാരം

സൂപ്രണ്ട്

ജി.കെ/ 30-8-17

11



കേരള സർക്കാർ
സംഗ്രഹം

സാമൂഹ്യനീതി വകുപ്പ്- 2017-18 സാമ്പത്തിക വർഷത്തിൽ വകയിരുത്തിയിട്ടുള്ള തുക വിനിയോഗിച്ച് അങ്കണവാടി കെട്ടിടം നിർമ്മിക്കുന്നതിന് ഭരണസർമ്മതി നൽകി ഉത്തരവ് പുറപ്പെടുവിക്കുന്നു.

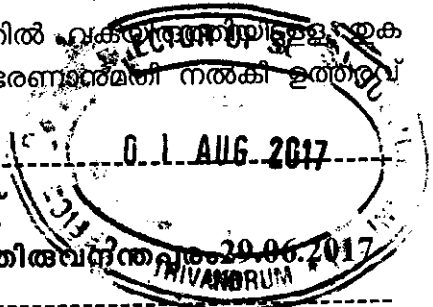

സാമൂഹ്യനീതി (ബി) വകുപ്പ്
സ.ഉ.(സാധാ)നം.418/2017/സാനീവ തീയതി, തിരുവനന്തപുരം 29.06.2017

പരാമർശം: (1) സാമൂഹ്യനീതി ഡയറക്ടറുടെ 26.05.2017 ലെ ICDS എ-7/4774/2017 നമ്പർ കത്ത്.

(2) 02/06/2017 ൽ ചേർന്ന വർക്കിംഗ് ഗ്രൂപ്പ് യോഗത്തിന്റെ നടപടിക്കുറിപ്പ്

ഉത്തരവ്

സംസ്ഥാനത്ത് പ്രവർത്തിക്കുന്ന അങ്കണവാടികളുടെ ഘടനയും ചുറ്റുപാടും കട്ടികൾക്ക് അനുയോജ്യമായ രീതിയിൽ മാറ്റുന്നതിന് അങ്കണവാടി കെട്ടിടങ്ങളുടെ നിർമ്മാണത്തിന് 2017-18 സാമ്പത്തിക വർഷത്തിൽ 4235-02-102-90 (പ്ലാൻ) ശീർഷകത്തിൽ വകയിരുത്തിയിട്ടുള്ള 600 ലക്ഷം രൂപ വിനിയോഗിച്ച് ആകെ 69 അങ്കണവാടി കെട്ടിടങ്ങൾ 14.50 ലക്ഷം രൂപ നിരക്കിൽ നിർമ്മിക്കുന്നതിന് ബഡ്ജറ്റിൽ നിഷ്കർഷിച്ചിട്ടുണ്ട്. ടി തുകയിൽ 60% തുക സംസ്ഥാനവും 40% തുക ബന്ധപ്പെട്ട തദ്ദേശ സ്വയംഭരണ സ്ഥാപനവും വഹിക്കേണ്ടതാണ്. അതനുസരിച്ച് അങ്കണവാടി കെട്ടിടത്തിന്റെ നിർമ്മാണ ചെലവായ 14.50 ലക്ഷം രൂപയിൽ വകുപ്പ് വിഹിതമായി 8.7 ലക്ഷം രൂപയും ബന്ധപ്പെട്ട പഞ്ചായത്ത് വിഹിതമായി 5.8 ലക്ഷം രൂപയും വഹിക്കേണ്ടതാണ്. ആയതിന്റെ അടിസ്ഥാനത്തിൽ 69 അങ്കണവാടി കെട്ടിടങ്ങൾ നിർമ്മിക്കുന്നതിനുള്ള ശുപാർശകളും കെട്ടിടനിർമ്മാണത്തിന്റെ 40% ബന്ധപ്പെട്ട തദ്ദേശ സ്വയംഭരണം സ്ഥാപനങ്ങൾ വഹിക്കാമെന്നുള്ള പഞ്ചായത്ത് കമ്മിറ്റി തീരുമാനവും, പ്ലാൻ, എസ്റ്റിമേറ്റ്, ഹാബിറ്റാറ്റ് എന്നിവയും ലഭിച്ചിട്ടുണ്ടെന്നു സാമൂഹ്യനീതി ഡയറക്ടർ പരാമർശം (1) പ്രകാരം അറിയിച്ചിരിക്കുന്നു. ആയതിനാൽ 2017-18 സാമ്പത്തിക വർഷത്തിൽ 4235-02-102-90 (പ്ലാൻ) ശീർഷകത്തിൽ വകയിരുത്തിയിട്ടുള്ള 600 ലക്ഷം രൂപ (60%) വിനിയോഗിച്ച് 14.50

ലക്ഷം യൂണിറ്റ് കോസ്റ്റിൽ 69 അങ്കണവാടി കെട്ടിടങ്ങൾ, പൊതുമരാമത്ത് വകുപ്പ് ചീഫ് എഞ്ചിനീയർക്ക് നിർമ്മാണ ചുമതല നൽകി കൊണ്ട് നിർമ്മിക്കുന്നതിനു ഭരണാനുമതി നൽകണമെന്ന് സാമൂഹ്യനീതി ഡയറക്ടർ അപേക്ഷിച്ചിരിക്കുന്നു.

2) 02/06/2017 ൽ ചേർന്ന സംസ്ഥാനതല വർക്കിംഗ് ഗ്രൂപ്പ് യോഗം ടി പ്രൊപ്പോസലിന് അംഗീകാരം നൽകിയിട്ടുണ്ട്.

3) മേൽ സാഹചര്യത്തിൽ 2017-18 സാമ്പത്തിക വർഷത്തിൽ 4235-02-102-90 (പ്ലാൻ) ശീർഷകത്തിൽ വകയിരുത്തിയിട്ടുള്ള 600 ലക്ഷം രൂപ (60%) വിനിയോഗിച്ച് 14.50 ലക്ഷം യൂണിറ്റ് കോസ്റ്റിൽ 69 അങ്കണവാടി കെട്ടിടങ്ങൾ, പൊതുമരാമത്ത് വകുപ്പ് ചീഫ് എഞ്ചിനീയർക്ക് നിർമ്മാണ ചുമതല നൽകി കൊണ്ട് നിർമ്മിക്കുന്നതിനു ഭരണാനുമതി നൽകി ഉത്തരവ് പുറപ്പെടുവിക്കുന്നു..

ഗവർണ്ണറുടെ ഉത്തരവിൻ പ്രകാരം,
ലീലാമണി.കെ.എം
അഡീഷണൽ സെക്രട്ടറി

സാമൂഹ്യനീതി ഡയറക്ടർ, തിരുവനന്തപുരം.
പ്രിൻസിപ്പൽ അക്കൗണ്ടന്റ് ജനറൽ(ആഡിറ്റ്) കേരള, തിരുവനന്തപുരം.
അക്കൗണ്ടന്റ് ജനറൽ(എ ആന്റ് ഇ) കേരള, തിരുവനന്തപുരം.
അക്കൗണ്ടന്റ് ജനറൽ(ഡി.ബി.സെൽ) കേരള, തിരുവനന്തപുരം.
ധനകാര്യ വകുപ്പ്
ആസൂത്രണ സാമ്പത്തികകാര്യ വകുപ്പ്
സാമൂഹ്യനീതി (എ) വകുപ്പ്
വെബ് & ന്യൂ മീഡിയ (വെബ്സൈറ്റിൽ പ്രസിദ്ധീകരിക്കുന്നതിനായി)
കരുതൽ ഫയൽ/ഓഫീസ് കോപ്പി.

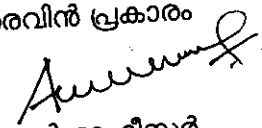
ഉത്തരവിൻ പ്രകാരം

സെക്ഷൻ ഓഫീസർ

Peramangaluru - 1

LIST OF 69 ANGANWADI BUILDING CONSTRUCTION UNDER 4235-02-102-90 (P) HEAD 2017-2018

SL.NO	DISTRICT	PROJECT	PANCHAYATH	AWC NO	PANCHAYATH RES
1	THIRUVANANTHAPURAM	VAMANAPURAM ADDL	KALLARA	100	1(2) no res 27/4/17
2	THIRUVANANTHAPURAM	VAMANAPURAM ADDL	KALLARA	107	1(2) no res 27/4/18
3	THIRUVANANTHAPURAM	VAMANAPURAM ADDL	KALLARA	110	1(2) no res 27/4/19
4	THIRUVANANTHAPURAM	VAMANAPURAM ADDL	KALLARA	111	1(2) no res 27/4/20
5	THIRUVANANTHAPURAM	VAMANAPURAM ADDL	KALLARA	112	1(2) no res 27/4/21
6	THIRUVANANTHAPURAM	VAMANAPURAM ADDL	KALLARA	117	1(2) no res 27/4/22
7	THIRUVANANTHAPURAM	VAMANAPURAM ADDL	KALLARA	123	1(2) no res 27/4/23
8	THIRUVANANTHAPURAM	VAMANAPURAM ADDL	KALLARA	127	1(2) no res 27/4/24
9	THIRUVANANTHAPURAM	VAMANAPURAM ADDL	PANGODU	70	
10	THIRUVANANTHAPURAM	VAMANAPURAM ADDL	PANGODU	76	
11	THIRUVANANTHAPURAM	VAMANAPURAM ADDL	PANGODU	89	
12	THIRUVANANTHAPURAM	VAMANAPURAM ADDL	PANGODU	72	1(8) 9/5/2017
13	KOLLAM	ITHIKKARA	ATHICHANALLOOR	1	
14	KOLLAM	ITHIKKARA	ATHICHANALLOOR	17	
15	KOLLAM	SHASTHAMKOTTA	SHOORANADU NORTH	53	
16	KOLLAM	ITHIKKARA	CHATHANNOOR	50	
17	KOLLAM	ITHIKKARA	CHATHANNOOR	58	
18	KOLLAM	ITHIKKARA	CHIRAKKARA	114	
19	KOLLAM	ITHIKKARA	POOTHAKULAM	149	
20	KOLLAM	ITHIKKARA	POOTHAKULAM	144	
21	KOLLAM	ITHIKKARA	PARAVOOR	183	
22	KOLLAM	ITHIKKARA	PARAVOOR	191	
23	KOLLAM	CHAVARA	CHAVARA	128	
24	KOLLAM	CHAVARA	CHAVARA	131	
25	KOLLAM	CHAVARA	NEENDAKKARA	55	
26	KOLLAM	MUKATHALA ADDL	ILAMPALLOOR	20	
27	KOLLAM	SHASTHAMKOTTA	KUNNATHOOR	7	
28	KOLLAM	SHASTHAMKOTTA	PORUVAZHI	38	
29	KOLLAM	SHASTHAMKOTTA	PORUVAZHI	42	
30	PATHANAMTHITTA	PANTHALAM II	ARANMULA	46	9/9/2016
31	KOTTAYAM	PAMPADY	PAMPADY	123	15 NO RES 10/2/17

32	KOTTAYAM	PALLAM ADDL	KOTTAYAM MUNCI	83	28/4/17
33	KOTTAYAM	PALLAM ADDL	KOTTAYAM MUNCI	100	28/4/18
34	KOTTAYAM	PALLAM ADDL	KOTTAYAM MUNCI	117	28/4/19
35	KOTTAYAM	VAZHOOR	VAZHOOR	113	1(2) 6/5/17
36	IDUKKI	ILAMDESHAM	VELLIYAMATTAM	88	(13) 27/2/2017
37	IDUKKI	ILAMDESHAM	VELLIYAMATTAM	74	(19) 18/3/17
38	IDUKKI	DEVIKULAM ADDL	KANTHALLOOR	71	VI(5) 22/8/16
39	thrissoor	CHALAKKUDY	KORATTY	48	4(23) 27/5/16
40	PALAKKAD	OTTAPPALAM ADDL	NELLYA	137	
41	PALAKKAD	OTTAPPALAM ADDL	NELLYA	149	1(2) 14/3/2017
42	PALAKKAD	OTTAPPALAM ADDL	SHORNOOR	88	15 30/8/16
43	PALAKKAD	OTTAPPALAM ADDL	SHORNOOR	63	15 30/8/16
44	PALAKKAD	PALAKKADU ADDL	KERALASSERY	91	
45	PALAKKAD	MALAMPUZHA	KODUMB	168	11 NO RES 29/4/17
46	PALAKKAD	MALAMPUZHA	PUDUPARAYARAM	16	1 6/5/17
47	PALAKKAD	MALAMPUZHA	PUDUPARAYARAM	19	1 6/5/17
48	PALAKKAD	MALAMPUZHA	PUDUSSERY	130	
49	MALAPPURAM	NILAMBOOR ADDL	VAZHIKADAVU	38	
50	MALAPPURAM	NILAMBOOR ADDL	VAZHIKADAVU	39	
51	MALAPPURAM	NILAMBOOR ADDL	VAZHIKADAVU	32	
52	MALAPPURAM	NILAMBOOR ADDL	VAZHIKADAVU	29	
53	MALAPPURAM	NILAMBOOR ADDL	VAZHIKADAVU	3	
54	MALAPPURAM	NILAMBOOR ADDL	VAZHIKADAVU	12	
55	MALAPPURAM	NILAMBOOR ADDL	VAZHIKADAVU	5	
56	MALAPPURAM	NILAMBOOR ADDL	VAZHIKADAVU	13	2(1) 17 25/4/17
57	MALAPPURAM	NILAMBOOR ADDL	MOOTHODAM	72	
58	MALAPPURAM	NILAMBOOR ADDL	MOOTHODAM	76	
59	MALAPPURAM	NILAMBOOR ADDL	MOOTHODAM	79	
60	MALAPPURAM	NILAMBOOR ADDL	MOOTHODAM	74	3/1 NO RES 27/4/17
61	MALAPPURAM	VANDOOR	POROOR	33	
62	WAYANADU	KALPATTA ADDL	THARIYODU	74	3 CENT 015/17 NO RES 30/1/17
63	WAYANADU	KALPATTA ADDL	THARIYODU	77	4 CENT 015/17 NO RES 30/1/17
64	WAYANADU	KALPATTA ADDL	POZHUTHANA	107	8(1) 17 25/4/17
65	KOZHIKODU	VADAKARA	CHORODU	63	

66	KOZHIKODU	KODUVALLY	THAMARASSERY	22
67	KOZHIKODU	KODUVALLY addl	KIZHAKKOTH	68
68	KOZHIKODU	KODUVALLY addl	KIZHAKKOTH	59
69	KOZHIKODU	KODUVALLY addl	KIZHAKKOTH	61

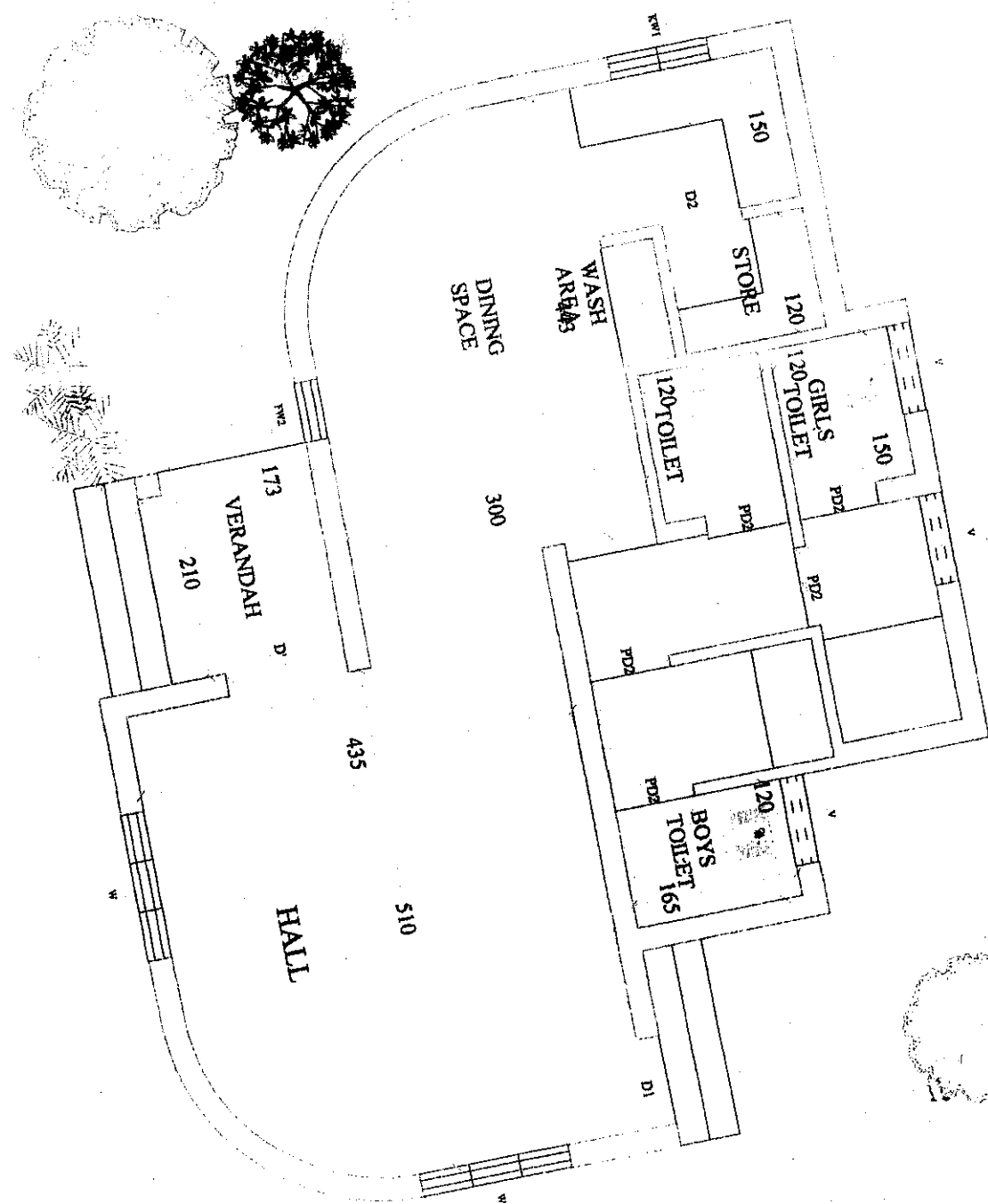

Handwritten signature

TITLE	ANGANWADY SOCIAL JUSTICE DEPARTMENT	B.F.	745 SQ. FT.
		F.F.	

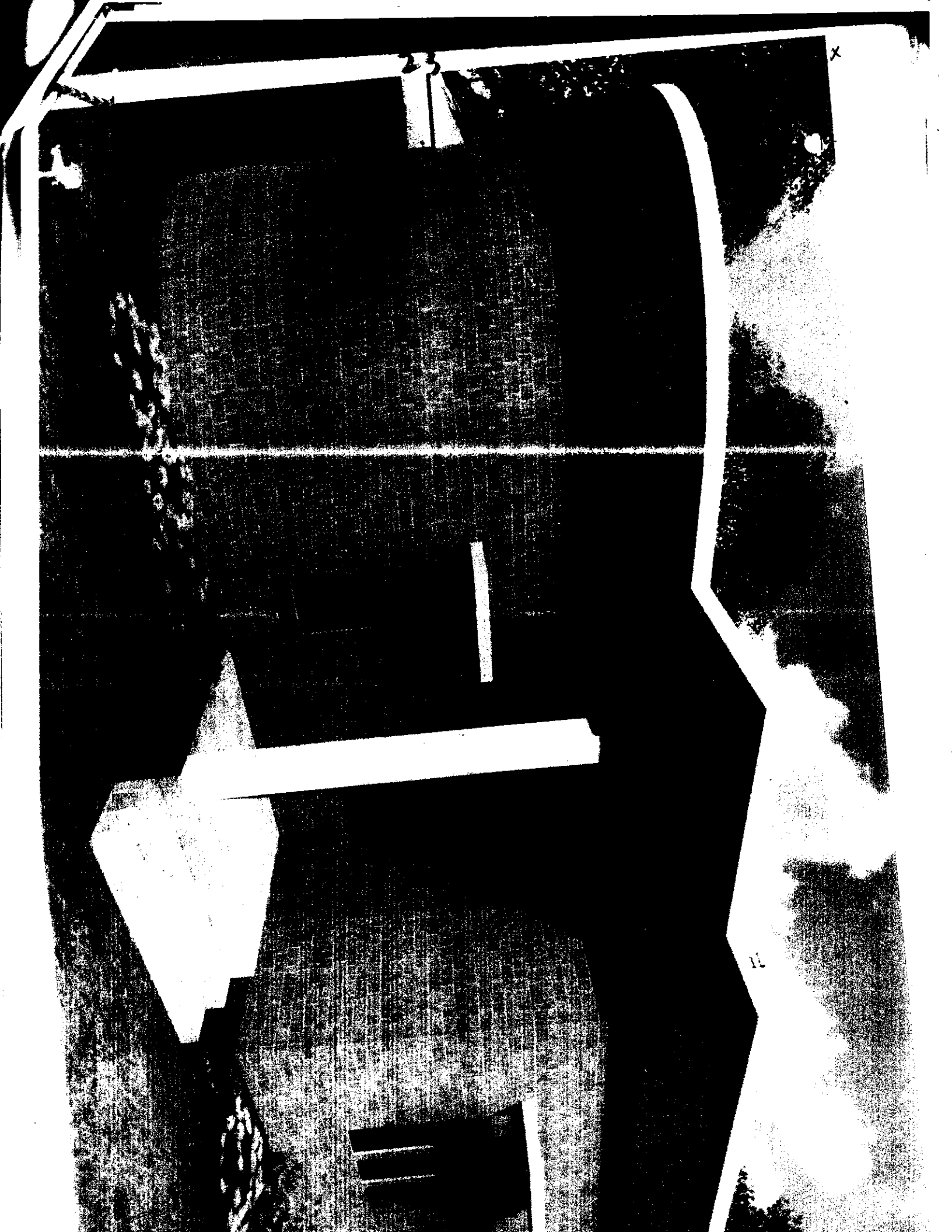

ROUGH COST ESTIMATE OF BUILDING FOR ANGANWADY-SOCIAL JUSTICE DEPARTMENT

Sl no	Particulars	Quantity	Unit rate based on the Dsor - 2014 without OH	Approved Cost Index of 1,4667 for Trivandrum District	Total Unit Rate	Amount
	ANGANWADY-1					
1	Earth work in excavation by mechanical means (Hydraulic excavator) /manual means in foundation trenches or drains (not exceeding 1.5 m in width or 10 sqm on plan), including dressing of sides and ramming of bottoms, lift upto 1.5 m, including getting out the excavated soil and disposal of surplus excavated soil as directed, within a lead of 50 m. All kinds of soil.	25.00	150.65	1.4667	220.96	5,523.9
2	Dry rubble masonry with hard stone in foundation including cost of through stone and bond stone including cost of all materials, labour etc. (Modified item)	25.00	2579.88	1.4667	3783.91	94,597.
3	R.R.Masonry in CM 1:8 for basement including all cost and labour charges etc	10.00	3747.748	1.4667	5496.82	54,968.
4	R.C.C 1:1.5:3 using 20mm metal for R.C.C works including all form work watering, curing, cost and conveyance of all materials and labour charges etc complete excluding cost of steel	1.35	5959.32	1.4667	8740.53	11,799
5	Centering and shuttering including strutting, propping etc. and removal of form for Foundations, footings, bases of columns, etc. for mass concrete	15.00	187.9087	1.4667	275.61	4,134
	RCC Belt					

6	Supplying and fabrication of reinforcement grills using Fe 415 steel for Lintel, Beam and Roof Slab including all cost and conveyance of all materials hire and labour charges etc complete.	165.00	kg	65.13	1.4667	95.53	15,761.82
7	Filling available excavated earth (excluding rock) in trenches, plinth, sides of foundations etc. in layers not exceeding 20cm in depth, consolidating each deposited layer by ramming and watering, lead up to 50 m and lift upto 1.5 m.	21.00	m3	107.513	1.4667	157.69	3,311.48
	Sub Structure Total ---- (A)						190,097.03
8	Block masonry using interlock mud blocks for superstructure including centering, scaffolding materials and labour charges etc complete (Market Rate)	158.00	m2			1000.0000	158,000.00
9	Brickmasonry in CM 1:6 using country burnt bricks of size 22.9X11.2X7 cms for wall of thickness 23 cms including cost and conveyance of all materials hire and labour charges etc complete	0.85	m3	5190.23	1.4667	7612.51	6,470.63
10	Providing wood work in frames of doors etc fixed in position Pinocoda (Based on the Observed Data of DSOR)	0.12	m3	107455.10	1.4667	157604.40	18,912.53
11	Supply and fixing moulded skinned interior door of any approved make and of 35mm thick to suit door frames already fixed at site with stile and nail kiln hardened, chemically treated jointed hard wood core with expanded cellular core skin with 4 nos 100mm oxidised iron butt hinges, 2nos 150mm iron tower bolt, 1 no door bush, 1no anodised aluminium 16mm diax200mm aldrop 1 no 150mm door handles etc (Market Rate)	6.30	m2			2894.1000	18,232.83

12	Supplying and fixing of fully glazed steel windows with 5 mm thick plain/pin headed glass panes and grills made up of 10mm square rods inclusive of all labour charges for fixing including all cost and conveyance of all materials etc complete (Market Rate)	8.10	m2				3750.0000	30,375.00
13	Supplying and fixing of door outer frames and single panel door shutters fully made up of PVC material of any approved make including cost and conveyance of all materials, necessary hardware, handles etc hire and labour charges etc. complete. (Market Rate)	8.40	m2				1800.0000	15,120.00
14	RCC work in for filler slab using Mangalore Pattern tiles as filler materials up to floor five level excluding cost of centering, shuttering, finishing and reinforcement : - 1:1.5:3 -coarse sand - stone aggregate 20 mm) and cost & labour charges for the steel fabrication work (Modified Item)	8.55	m3	6315.913	1.4667	9263.55		79,203.35
15	R.C.C 1:1.5:3 using 20mm metal for R.C.C works excluding all form work, shuttering and deshuttering, watering, curing, cost and conveyance of all materials hire and labour charges etc complete also excluding cost and labour charges of steel fabrication work	2.10	m3	6766.722	1.4667	9924.75		20,841.98
16	Centering and shuttering including strutting, propping etc. and removal of form for	15.00	m2	317.70	1.4667	465.97		6,989.56
	Lintel and Beams	95.00	m2	384.18	1.4667	563.48		53,530.30
	Slab							
17	Supplying and fabrication of reinforcement grills using Fe 415 steel for Lintel, Beam and Roof Slab including all cost and conveyance of all materials hire and labour charges etc complete.	726.00	kg	65.13	1.4667	95.53		69,352.00

18	Plastering the internal walls with CM 1:4, 12mm thick floated hard and trowelled smooth and watering, curing and scaffolding charges including cost and conveyance of all materials and hire labour charges etc complete	215.00	m2	156.24	1.4667	229.16	49,268.80
19	Plastering with cm 1:4, 12mm thick floated hard and trowelled smooth for outside walls including watering, curing, cost and conveyance of all materials and labour charges etc complete	45.00	m2	156.24	1.4667	229.16	10,312.07
20	Plastering the roof top with 12 mm thick cement plaster 1:3 (1 cement: 3 coarse sand) finished with a flushing coat with neat cement and water proofing admixture.	85.06	m2	207.70	1.4667	304.63	25,913.35
21	Wall pointing in between the brick joints of the external wall surface with CM 1:3 after washing the surface thoroughly including cost and conveyance of all materials and hire and labour charges etc complete	95.00	m2	101.72	1.4667	149.19	14,173.31
22	Providing bordering / watercutting to bottom of sunshades and roof projection including all cost and labour charges etc complete (Market Rate)	26.00	m			55.0000	1,430.00
23	Flooring with PCC 1: 4:8 using 40 mm coarse aggregate to a minimum thickness of 100 mm after compacting the surface well and including watering curing cost and conveyance of all materials hire and labour charges etc complete	6.00	m3	4114.14	1.4667	6034.21	36,205.25
24	White washing ceiling and inside wall with two coats of white distemper over a coat of white cement including all cost and labour charges etc complete	72.00	m2	48.44	1.4667	71.05	5,115.38
25	Colour washing to the inner side of the wall using distemper two coats over a coat of white cement including all cost and labour charges etc complete	177.00	m2	65.61	1.4667	96.23	17,032.74

26	Painting the outer plastered wall with two coats of anti fungal acrylic water proof exterior paint of approved colour and shade over the coat of cement water proof paint after cleaning the surface including all cost and labour charges etc complete (Market Rate)	140.00	m2					150.0000	21,000.00
27	Painting doors and windows with two coats of synthetical enamel paint over a coat of appropriate primer including all cost and labour charges etc complete	31.00	m2	71.16	1.4667			104.37	3,235.40
28	Supplying and laying ceramic tiles of size 30x30cm laid in 15mm thick c.m. 1:3 to correct line and level, cutting neatly and pointing with matching coloured cement for floor including cost and conveyance of all materials and labour charges etc complete	71.00	m2	865.12	1.4667			1268.87	90,089.10
29	Providing and fixing best quality ceramic glazed wall tiles conforming to IS:15622 (thickness to be specified by the manufacturer), of approved make, in all colours, shades except burgundy, bottle green, black of any size as approved by Engineer-in-Charge, in skirting, risers of steps and dados over 12 mm thick bed of cement mortar 1:3 (cement : 3 coarse sand)	38.00	m2	800.27	1.4667			1173.76	44,602.00
30	Providing Cartoon Paintings in walls					L.S			25,000.00
	Super Structure Total ---- (B)								820,407.00
31	Water supply and Sanitary arrangements including cost of all Final Fittings, PVC Overhead Water Tank, Readymade Pre-cast concrete Septic Tank and cost and conveyance of all materials required hire and labour charges etc complete					L.S			120,000.00

32	Internal Electrification including cost and conveyance of all materials hire and labour charges etc. complete for the conduits, wires, switches and Distribution Boxes and its accessories with a minimum of Two light points and a fan point in a room also a 5 Amps plug point in all switch boards but excluding cost of final fittings.	LS	75,000.00
	Total of Water supply, Sanitary and Electrification works ----- (C)		1,205,504.20
	Sub Total (A) + (B) + (C)		12,055.04
	Applicable Taxes and Fees		48,220.17
	KCWWF (1%) on the Sub Total amount		14,466.05
	KV/AT (4%) on the Sub Total amount		96,440.34
	Consultancy Charges (8%) on the Sub Total amount		72,330.25
	Service tax on Consultancy Charges (15%)		1,449,016.05
	Works contract Service Tax @ 15% on the 40% of the Sub Total amount		1,450,000.00
	SAY		
	RUPEES FOURTEEN LAKH FIFTY THOUSAND ONLY		
	Note:		
1	Substructure amount may vary according to site conditions and it is absolutely depends on the type of foundation.		
2	Rates are based on DSR 2014 with the approved cost index of 1.4667 for Trivandrum District.		
3	Kindly make a note that we have not added any provision for the Site Development, Compound Wall etc in our estimate.		



അനുബന്ധം-4

സാമൂഹ്യനീതി വകുപ്പ്

അങ്കണവാടി കെട്ടിട നിർമ്മാണം തദ്ദേശസ്വയംഭരണ സ്ഥാപന വിഹിതമായ 40% ഡെപ്പോസിറ്റ് ചെയ്യേണ്ട പൊതുമരാമത്ത് എക്സിക്യൂട്ടീവ് എൻജിനീയർമാരുടെ വിശദ വിവരം.

ഡെപ്പോസിറ്റ് ശീർഷകം ; 8443-00-108 PWD Deposit

1.	എക്സിക്യൂട്ടീവ് എൻജിനീയർ	പൊതുമരാമത്ത് കെട്ടിട വിഭാഗം, തിരുവനന്തപുരം
2.	എക്സിക്യൂട്ടീവ് എൻജിനീയർ	പൊതുമരാമത്ത് കെട്ടിട വിഭാഗം, കൊല്ലം
3.	എക്സിക്യൂട്ടീവ് എൻജിനീയർ	പൊതുമരാമത്ത് കെട്ടിട വിഭാഗം, പത്തനംതിട്ട
4.	എക്സിക്യൂട്ടീവ് എൻജിനീയർ	പൊതുമരാമത്ത് കെട്ടിട വിഭാഗം, ആലപ്പുഴ
5.	എക്സിക്യൂട്ടീവ് എൻജിനീയർ	പൊതുമരാമത്ത് കെട്ടിട വിഭാഗം, എറണാകുളം, ഇടുക്കി
6.	എക്സിക്യൂട്ടീവ് എൻജിനീയർ	പൊതുമരാമത്ത് കെട്ടിട വിഭാഗം, ഇടുക്കി
7.	എക്സിക്യൂട്ടീവ് എൻജിനീയർ	പൊതുമരാമത്ത് കെട്ടിട വിഭാഗം, കോട്ടയം
8.	എക്സിക്യൂട്ടീവ് എൻജിനീയർ	പൊതുമരാമത്ത് കെട്ടിട വിഭാഗം, തൃശൂർ
9.	എക്സിക്യൂട്ടീവ് എൻജിനീയർ	പൊതുമരാമത്ത് കെട്ടിട വിഭാഗം, മലപ്പുറം
10.	എക്സിക്യൂട്ടീവ് എൻജിനീയർ	പൊതുമരാമത്ത് കെട്ടിട വിഭാഗം, പാലക്കാട്
11.	എക്സിക്യൂട്ടീവ് എൻജിനീയർ	പൊതുമരാമത്ത് കെട്ടിട വിഭാഗം, കോഴിക്കോട്
12.	എക്സിക്യൂട്ടീവ് എൻജിനീയർ	പൊതുമരാമത്ത് കെട്ടിട വിഭാഗം, വയനാട്
13.	എക്സിക്യൂട്ടീവ് എൻജിനീയർ	പൊതുമരാമത്ത് കെട്ടിട വിഭാഗം, കണ്ണൂർ
14.	എക്സിക്യൂട്ടീവ് എൻജിനീയർ	പൊതുമരാമത്ത് കെട്ടിട വിഭാഗം, കാസർഗോഡ്